

Фізична особа-підприємець Тичина Наталія Вікторівна

м. Житомир вул. Довженка, 47, каб. №2 тел. 097-233-99-55
e-mail: moidokumentu777@ukr.net

Замовник: Тимченко Василь Андрійович

ДЕТАЛЬНИЙ ПЛАН ТЕРИТОРІЇ

Визначення містобудівних потреб земельної ділянки для будівництва
станції технічного обслуговування за межами населених пунктів
на території Глибочицької сільської ради Житомирського району

ФОП _____ Тичина Н.В.
МП

ГАП _____ Молодико Ю.В.
МП

Інв. N ориг	Зам. інв. N
Підпис дата	

Шифр об'єкту: 11-06/21

Житомир 2021р.

Схема розташування території у планувальній структурі району

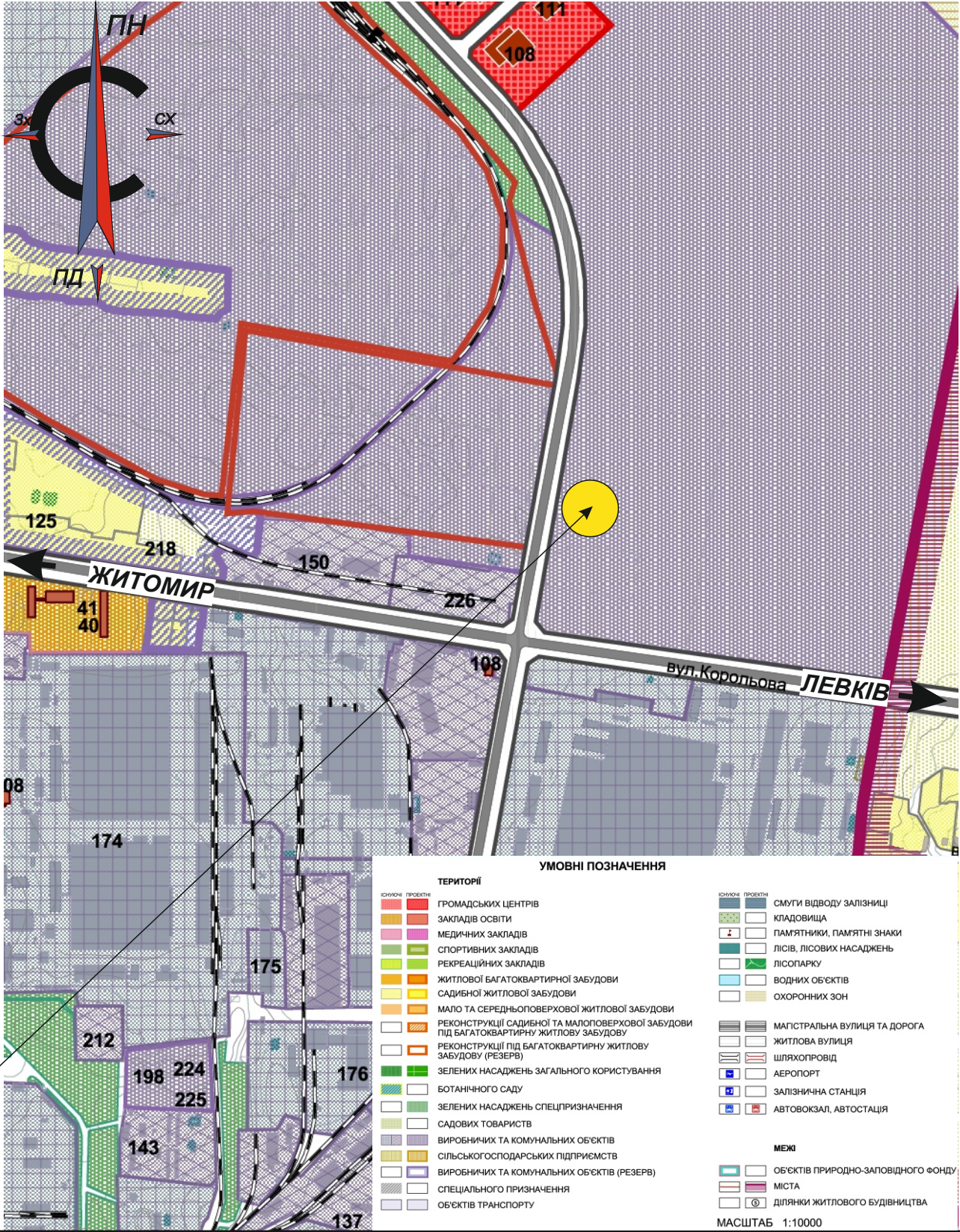

місце розміщення території

Зам. інв. N	
Підпис дата	
Інв. N ориг	

						11-06/21		
						Визначення містобудівних потреб земельної ділянки для будівництва станції технічного обслуговування за межами населених пунктів на території Глибочицької сільської ради Житомирського району		
Змін.	Кіл.уч.	Арк.	Недок.	Підпис	Дата	Стадія	Аркуш	Аркушів
						ДПТ	2	8
ГАП	Молодико Ю.					Детальний план території		
Перевірів	Молодико Ю.					Схема розташування території у планувальній структурі населеного пункту		
Розробив	Тичина Н.В.							
						ФОП ТИЧИНА Н.В.		