

Ситуаційний план. М 1:1000

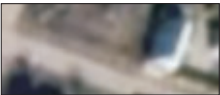

- територія садівницького товариства «Трудівник»;

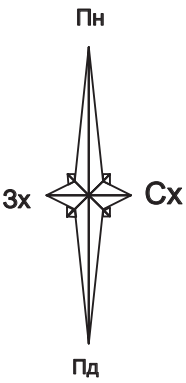

- межа розробки ДПТ;



- межа земельної ділянки, що знаходиться у користуванні гр.Пономарьової Н.М. (орієнтовна площа 0,0450 га) на території СТ «Трудівник», Сингурівська сільська рада Житомирського району

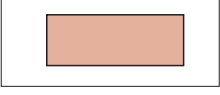

- існуюча забудова (в межах ділянки);

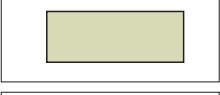

- озеленення (в межах ділянки)

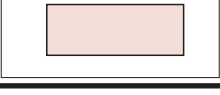

- покриття (в межах ділянки)

Земельна ділянка, що розглядається ДПТ

Інв. №	ориг.	Підпис	і	дата	Зам. інв. №

						28дпт - 10/2020		
						Детальний план території земельної ділянки, яка розташована за межами населених пунктів на території Сингурівської сільської ради Житомирського району		
Зм.	кіл.	Аркуш	№ док	Підпис	Дата			
						Детальний план території		Стадія
Перевірів		Сергієнко				ДПТ		Аркуш
Розробив		Ярова						Аркушів
						Ситуаційний план. М 1:1000		ТОВ «Центр Інвентаризації» м.Житомир, 2020